ZMĚNA Č.2 ÚZEMNÍHO PLÁNU KOSTELANY

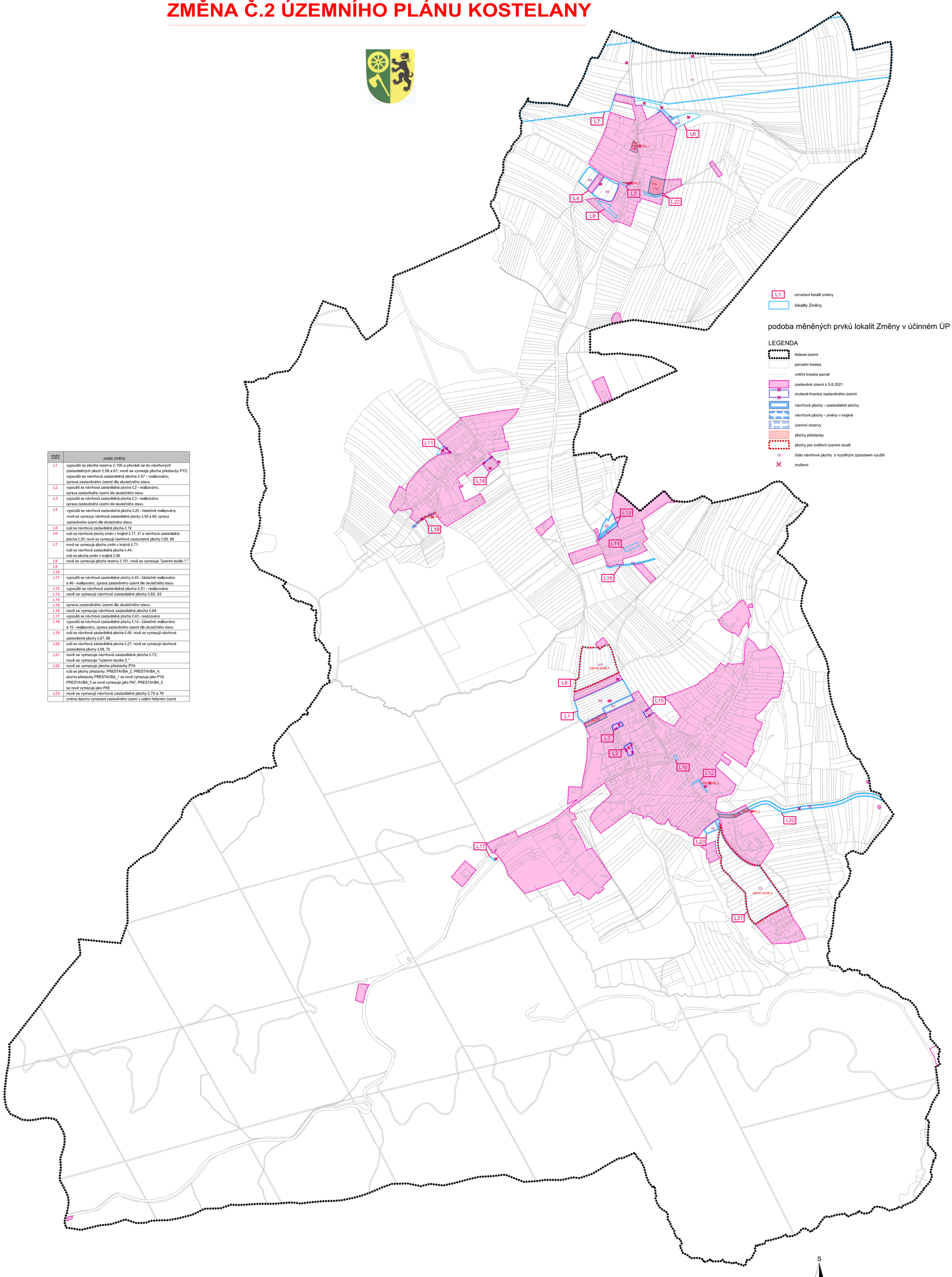

lokalita změny	popis změny
L1	vypouští se plocha rezervy č.100 a převádí se do návrhových zastavitelných ploch č.58 a 61; nově se vymezje plocha přestavby P72; vypouští se návrhová zastavitelná plocha č.57 - realizováno, úprava zastavěného území dle skutečného stavu
L2	vypouští se návrhová zastavitelná plocha č.2 - realizováno, úprava zastavěného území dle skutečného stavu
L3	vypouští se návrhová zastavitelná plocha č.3 - realizováno, úprava zastavěného území dle skutečného stavu
L4	vypouští se návrhová zastavitelná plocha č.20 - částečně realizováno, nově se vymezují návrhové zastavitelné plochy č.59 a 60; úprava zastavěného území dle skutečného stavu
L5	ruší se návrhová zastavitelná plocha č.19
L6	ruší se návrhové plochy změn v krajině č.17, 31 a návrhová zastavitelná plocha č.30; nově se vymezují návrhové zastavitelné plochy č.65, 66
L7	nově se vymezuje plocha změn v krajině č.71; ruší se návrhová zastavitelná plocha č.44; ruší se plocha změn v krajině č.56
L8	nově se vymezuje plocha rezervy č.101, nově se vymezuje "územní studie 1."
L9	
L10	
L11	vypouští se návrhové zastavitelné plochy č.45 - částečně realizováno a 46 - realizováno, úprava zastavěného území dle skutečného stavu
L12	vypouští se návrhová zastavitelná plocha č.51 - realizováno
L13	nově se vymezují návrhové zastavitelné plochy č.62, 63
L14	
L15	úprava zastavěného území dle skutečného stavu
L16	nově se vymezuje návrhová zastavitelná plocha č.64
L17	vypouští se návrhová zastavitelná plocha č.43 - realizováno
L18	vypouští se návrhové zastavitelné plochy č.14 - částečně realizováno a 15 - realizováno, úprava zastavěného území dle skutečného stavu
L19	ruší se návrhová zastavitelná plocha č.48, nově se vymezují návrhové zastavitelné plochy č.67, 68
L20	ruší se návrhová zastavitelná plocha č.27, nově se vymezují návrhové zastavitelné plochy č.69, 70
L21	nově se vymezuje návrhová zastavitelná plocha č.73, nově se vymezuje "územní studie 2."
L22	nově se vymezuje plocha přestavby P74
	ruší se plochy přestavby: PRESTAVBA_2, PRESTAVBA_4; plocha přestavby PRESTAVBA_1 se nově vymezuje jako P18, PRESTAVBA_3 se nově vymezuje jako P67, PRESTAVBA_5 se nově vymezuje jako P69
L23	nově se vymezují návrhové zastavitelné plochy č.75 a 76
	změna datumu vymezení zastavěného území v celém řešeném území

DATUM ZPRACOVÁNÍ: 20.12.2023
ÚČEL (ETAPA) ZPRACOVÁNÍ: DOKUMENTACE K OPAKOVANÉMU VEŘEJNÉMU PROJEDNÁNÍ
Příloha č.2

OBJEDNATEL: OBEC KOSTELANY	POŘIZOVATEL: MĚSTSKÝ ÚŘAD KROMĚŘÍŽ	AKTÉ KROMĚŘÍŽ KOLLÁROVA 529 tel.603811384 projekt s.r.o.	
ZAKÁZKOVÉ ČÍSLO: P 9 -21	ODPOVĚDNÝ PROJEKTANT: ING. ARCH. MILAN KROUMAN		
ZMĚNA Č.2 ÚZEMNÍHO PLÁNU KOSTELANY			
OBSAH: VÝKRES ZÁKLADNÍHO ČLENĚNÍ ÚZEMÍ	MĚŘÍTKO: 1 : 5 000	DATUM: 3/2023	V.Č.: P2-1